

Türliste siehe Plan:
22102_FP_4070_DTH_Grundriss_Türen_BA1

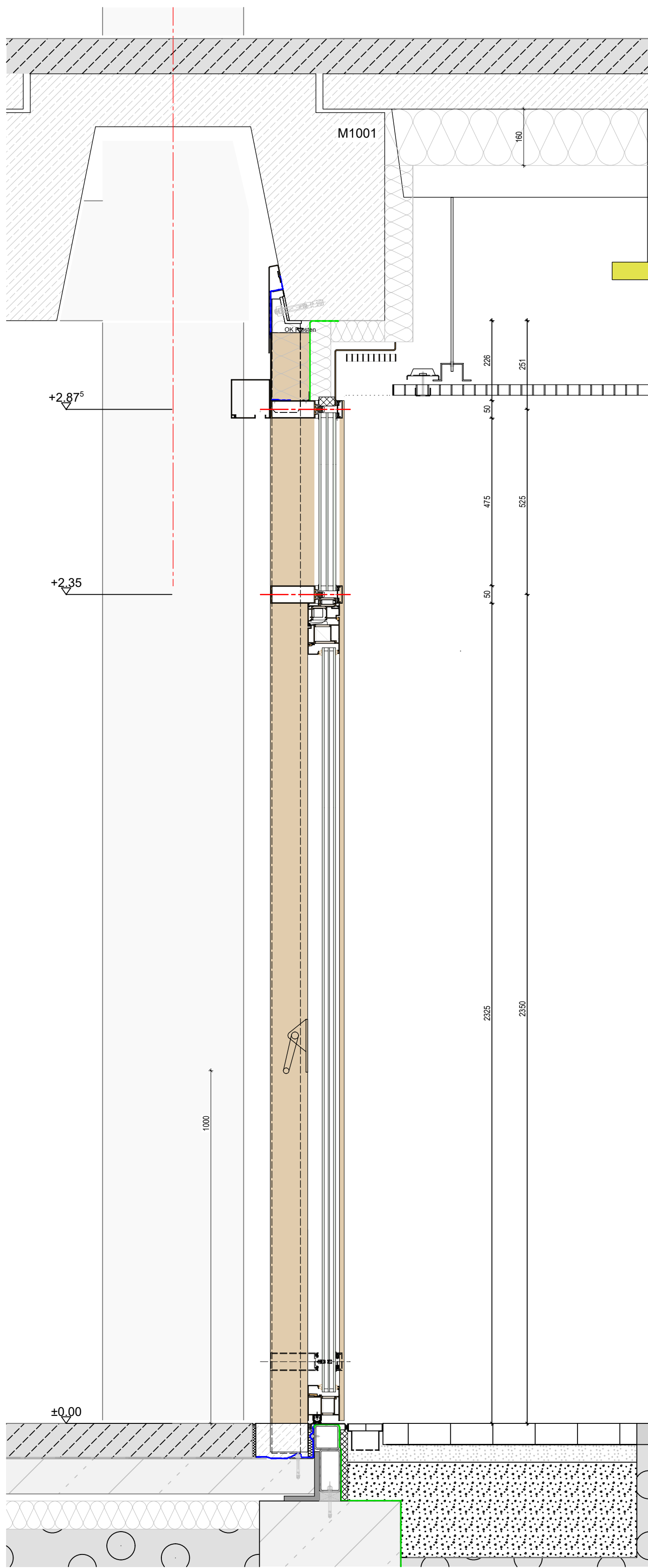

Gesamtschnitt Tür M 1:10

LV-Unterlage

| LEGENDE | 0 Bestand | 14 Verglasung |
|---------|--|---|
| | 1 Aluminium Systemprofil | 16 Antrieb |
| | 2 EPDM Anschlussfolie dampfdicht | 20 Wärmedämmung (Mineralfaser kaschiert) |
| | 3 EPDM Anschlussfolie diffusionsdicht | 21 abgehängte Gitterdecke |
| | 4 Wärmedämmung (Mineralfaser) | 22 Stahlkonstruktion mit runder Deckenöffnung |
| | 5 Wärmedämmung (EPS/XPS) | 23 Dampfbremse selbstklebend |
| | 6 Stahlblech, verzinkt | 24 Gefälledämmung (Mineralfaser), druckfest |
| | 7 Alublech, Oberfläche nach LV | 25 Folienabdichtung |
| | 8 Alublech, Oberfläche natur | 26 Extensive Dachbegrünung |
| | 9 Edelstahlblech, geschliffen | 27 Kiestreifen |
| | 10 Sonnenschutz/Verdunklung | 28 Stahlwinkel zur Lagersicherung während Abriss Y1003 + Montagekonsole für Stahlkonstr. nach stat. Erfordernis |
| | 11 Führungsschiene Sonnenschutz/Verdunklung | |
| | 12 Dauerel. Versiegelung | |
| | 13 Befestigung nach stat. Erfordernissen und Wahl des AN | |
| | 003 Leistung Gewerk Rohbauarbeiten | |
| | 021 Leistung Gewerk Dachdecker/ Dachabdichtung | |
| | 026 Leistung Gewerk Außentüren | |
| | 031 Leistung Gewerk Metallbauarbeiten Fassade | |
| | 031b Leistung Gewerk Metallbauarbeiten Gitterrostdecke | |
| | 039 Leistung Gewerk Putz/ Maler | |
| | 040 Leistung Gewerk Elektro/ HLS | |

| PHASE | FASSADENPLANUNG |
|---------------------------------------|--|
| ÜBERSICHT | <p>Kreisberufsschulzentrum Aalen</p> |
| INHALT | <p>Schnitt Tür T02, Erdgeschoss Ebene 1</p> |
| PROJEKTDATEN | PROJEKT: 22102 Kreisberufsschulzentrum Aalen |
| | BAUHERR: Landratsamt Ostalbkreis Stuttgart Str. 41, 73430 Aalen |
| | BAUORT: Kreisberufsschulzentrum Aalen Steinbeisstraße 6, 73430 Aalen |
| | ERSTELLT AM: 23.02.2026 GEÄNDERT AM: PLOTTDATUM: 28.05.2026 |
| | GEZEICHNET: dr |
| | GEPRÜFT: XX |
| | MASSTAB: 1:2,5 (A0+) |
| | PLAN-NR.: 22102_FP_8750_DTV_Tür_E1 |
| HB = 1189 / 841 (1.00m²) Allplan 2024 | |